

EL TECNOLÓGICO DE ESTUDIOS SUPERIORES DE CHIMALHUACÁN  
A TRAVÉS DE LA SUBDIRECCIÓN DE VINCULACIÓN Y EL ÁREA DEL CENTRO DE INNOVACIÓN EMPRESARIAL  
CONVOCA A LA COMUNIDAD TECNOLÓGICA Y PÚBLICO EN GENERAL A INSCRIBIRSE AL CURSO DE:

# SOLICITUD DE INVENCIONES

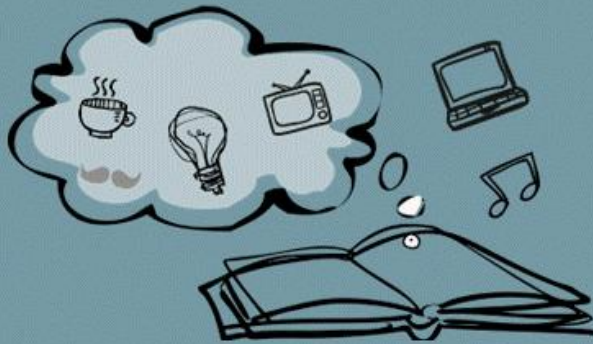

**INSTRUCTOR**  
OLIVER TOLEDO MARÍN

**FECHA:**  
26 DE JULIO DE 2017

Se llevará a cabo en el  
laboratorio de computo  
Ixtapan de la Sal

**TEMA:**  
INVENCIONES

Información e Inscripciones:  
Centro de Innovación Empresarial  
Te-Conduce  
[incubadoradeempresas@teschi.edu.mx](mailto:incubadoradeempresas@teschi.edu.mx)  
Lic. Maribel Contreras Lobera  
Teléfonos: 58527426 y 58537293 Ext. 113  
Celular: 5575673468

**HORARIO:**  
14:00 A 16:00 HRS